



# TIGER

IDENTIFICATION BOOK

2016

# BANDHAVGARH TIGER RESERVE: TOURISM ZONE MAP

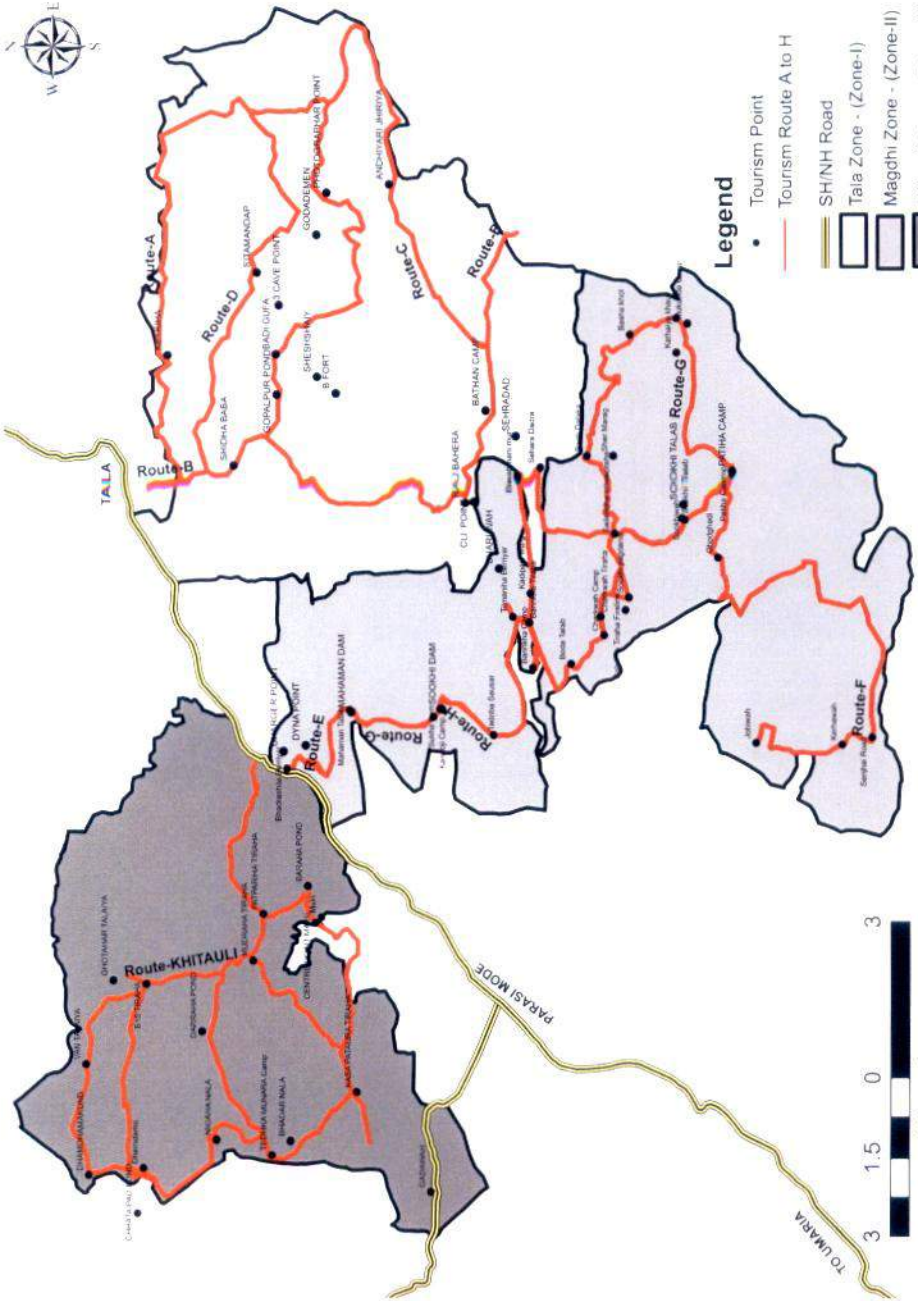

## Legend

- Tourism Point
- Tourism Route A to H
- SH/NH Road
- Tala Zone - (Zone-I)
- Magdhi Zone - (Zone-II)
- Khिताul Zone - (Zone-III)





## Foreword



As a leading tiger state of the country it is our constant endeavour to strike a balance between conservation of tigers in the wild and the people living around them. Bandhavgarh is a fine example of this balancing act, and our state administration fully supports local field administration in their role as the conservator of these tiger landscapes – natural and social.

One such pioneer initiative has been this book wherein the identification of tigers of Bandhavgarh have been brought to the common man through simply and clearly provided basic information and various photographs clicked by the tourists who've visited the park, scientists and forest department staff. This book serves both as a guide for tourists and a record for the department, where the sightings and reporting can now be done more accurately, thus strengthening the monitoring efforts.

In my visit to this park, I saw 5 different tigers which I could identify with the help of this booklet. This gave me immense personal satisfaction and thrilled me.

This is the first time in India where such a book has been brought out as a transparent mechanism to have an inclusive system of monitoring and conservation. I compliment Shri K. Raman, Field Director, Bandhavgarh Tiger Reserve and his dedicated colleagues for bringing out this book with such marvelous quality.

*Anthony de Sa*  
28.5.2016

**Anthony de Sa**  
Chief Secretary  
(Madhya Pradesh)



## संदेश



यह हर्ष उत्साह का विषय है की बांधवगढ़ टाइगर रिज़र्व द्वारा वहाँ के बाघों की पहचान पुस्तिका जारी की जा रही है। बांधवगढ़ बाघ दर्शन के लिये प्रसिद्ध है। यहाँ आने वाले देशी / विदेशी पर्यटकों / विशेषज्ञों के मन में बाघ को देखने, फोटो खींचने, एवं बाघ को पहचानने की इच्छा रहती है। यह पुस्तिका पर्यटकों, गाइडों, स्कूली बच्चों व वन्यप्राणी विशेषज्ञों की उत्कृष्ट इच्छा पूरी करेगी। देखे गये बाघ को पहचानने से वे भावनात्मक स्तर पर बाघ संरक्षण से जुड़ेंगे।

बांधवगढ़ टाइगर रिज़र्व व उसके बाघों के लिए शुभकामनायें।

नरेन्द्र कुमार

प्रधान मुख्य संरक्षक

मध्यप्रदेश, भोपाल



## संदेश



बांधवगढ़ टाइगर रिज़र्व में क्षेत्रीय स्तर पर बाघों की पहचान व अनुश्रवण की एक अभिनव विधि विकसित की गई है। बाघों के द्वायाचित्र एवं उसके पदचिन्ह के आधार पर प्रत्येक बाघ की एक पहचान स्थापित हो सकी है। इस पहचान के आधार पर टाइगर रिज़र्व की प्रथम पंक्ति का अधिकारी भी अपने क्षेत्र के बाघों से गहराई से जुड़ा हुआ महसूस करता है

यह जानकार हर्ष हुआ है की बांधवगढ़ टाइगर रिज़र्व द्वारा बाघों की इस पहचान को पुस्तिका के रूप में प्रकाशित किया जा रहा है। मुझे विश्वास है की हिंदी व अंग्रेज़ी में एक साथ प्रकाशित यह पुस्तिका पर्यटकों, गाइडों व वन्यप्राणी प्रेमियों के लिए अत्यंत ही उपयोगी साबित होगी। यह पुस्तिका बाघों के प्रबंधन में, विशेषकर ट्रेकिंग व मॉनिटरिंग में बहुत सहायक होगी।

क्षेत्र संचालक, बांधवगढ़ टाइगर रिज़र्व श्री के. रमन व उनकी पूरी टीम को इस उपलब्धि के लिए मेरी हार्दिक बधाई एवं शुभकामनाएँ।

रवि श्रीवास्तव

मुख्य वन्यप्राणी अभिरक्षक एवं  
प्रधान मुख्य वनसंरक्षक (वन्यप्राणी), म. प्र.

# Table of Contents

Introduction ..... 5

## FEMALES मादा

T5 (Patiha female पटीहा मादा).....	6
T17 (Dotty डॉट्टी) .....	12
T21 (Dhamdhama female ढमढमा मादा) .....	16
T24 (Mahaman Female महामन मादा) .....	20
T32 (Banbehi / Aamanalla Female बनबेही / आमानाला मादा) .....	24
T34 (Rajbehra Female राजबेहरा मादा).....	26
T35 (Rajbehra Bachi / New Kankati राजबेहरा बच्ची / नई कनकटी).....	28
T40 (Choti Mahaman छोटी महामन) .....	34
T41 (Spotty स्पॉट्टी) .....	36
T42 (Solo सोलो) .....	38
T43 (Rajbehra choti bachi राजबेहरा छोटी बच्ची) .....	40
T45 (Mirchaini Female मिर्चैनी मादा) .....	42
T531 (Sukhi cub 1 सूखी शावक 1) .....	48
T533 (Sukhi cub 3 सूखी शावक 3) .....	52

## MALES नर

T6 (Mahaman Male / Teer / New Charger महामन नर / तीर / नया चार्जर) .....	8
T9 (Mangu मंगू).....	10
T18 (Jobhi / जोभी) .....	14
T22 (Bheem भीम).....	18
T29 (Chorbehra / Ranchha Male चोरबेहरा / रंछा नर) .....	22
T37 (Bamera's son / Kankati cub बमेरा पुत्र / कनकटी शावक) .....	30
T39 (Mamu / Mahaman male मामू / महामन नर) .....	32
T47 (Chota Charger छोटा चार्जर) .....	44
T57 (Unknown अज्ञात) .....	46
T532 (Sukhi cub 2 सूखी शावक 2) .....	50

Photograph Contributors ..... 54



## Introduction

---

Everyone loves Bandhavgarh and its tigers. Wildlifers, scientists, foot soldiers of the park, guides, gypsy drivers, photographers and the tour operators who get to see the tigers almost on the daily basis have a way of associating with them. They are able to spot the unique markings on the body of the majestic animal and assign names to identify and differentiate one from other. Charger, Bokha, Bamera, Sita, Kankati and Lakshmi have almost acquired the status of folklore heroes and heroines. Present days Jobhi, Bheem, Mahaman, Teer, Chota Charger, Bamera son are in the process of becoming one. There are also unofficial family trees being meticulously maintained by different enthusiasts. Our interaction with park guides, photographers, naturalists, tour operators threw up wonderful missing links. We thought it proper to collate and compile the treasure of knowledge and information locally and informally available. Simultaneously we discovered error in reporting of certain tigers when it ventured into a new territory, unless it allowed itself to be viewed and photographed in detail.

The tiger reserve has been able to identify 61 adults and 12 sub-adults/ cubs and has assigned every tiger an ID as per the NTCA's guidelines, which is not available in public domain. It dawned upon us that the fans, enthusiast and lovers of this tiger reserve, blessed with one of the highest densities of tigers, deserves more attention and its patrons should have more information. This would not only help in better and more accurate reporting but also monitoring and ultimately leading to better management. With this objective it was decided to share the information like parentage, offspring, siblings, local names, their photographs contributed by various enthusiasts and mark or pattern used by them to identify the 24 individuals roaming in the tourism zone. We sincerely thank all the contributors. Every photograph bears the credit of the contributor in an abbreviated form. The detailed credits are given at the end.

The task of creation of this reference book was made possible by the devotion, energy, creativity and in depth knowledge about the Bandhavgarh tigers of Dr B. Navaneethan, Ms Vidya Venkatesh, Shri Suraj Singh Sendram, ACF and Shri Vishnu Patel, GIS operator, by devoting long hours in the recently created tiger cell along with their team members.

**K Raman, IFS**

Field Director, Bandhavgarh Tiger Reserve  
Madhya Pradesh



# BTR-MP-T5-Female



**Local Name:** Patiha female स्थानीय नाम: पटीहा मादा

**Born** जन्म: 2006

**Probable Parentage:** Baghdalakha Female (T2) & Bokha Male

संभावित पितृत्व: बाघदलाखा मादा (T2) और बोखा नर

**1<sup>st</sup> litter** पहली संतति:

2010 | 3 cubs शावक (killed by T13 in 2011:12)



**2<sup>nd</sup> litter** दूसरी संतति:

2012 | 2 cubs शावक (T17♀ & T41♀); Father पिता: T13

**3<sup>rd</sup> litter** तीसरी संतति:

2014 | 3 cubs शावक (T531 ♀, T532 ♂ & T533 ♀) | Father पिता: T06

**No distinct markings**

कोई विशिष्ट चिन्ह नहीं है

**Location, Date etc** स्थान, दिनांक आदि





# ♂ BTR-MP-T6-Male



**Local Name: Mahaman Male / Teer / New Charger**

स्थानीय नाम: महामन नर / तीर / नया चार्जर

**Born** जन्म: 2009

**Probable Parentage:** Mahaman mother (T23) & Bokha male

संभावित पितृत्व: महामन माँ (T23) और बोखा नर

**Has a arrow mark on the right face**

चेहरे के दाएँ तरफ़ तीर जैसा निशान है



**Location, Date etc** स्थान, दिनांक आदि





Not available



♂ BTR-MP-T9-Male



**Local Name: Mangu**

स्थानीय नाम: मंगू

**Born** जन्म: Unknown अज्ञात

**Probable Parentage:** Unknown

संभावित पितृत्व: अज्ञात

**Has a double hill like marking on the right flank**

दाहिने पाशर्व पर पहाड़ जैसा निशान है



**Location, Date etc** स्थान, दिनांक आदि







# BTR-MP-T17-Female

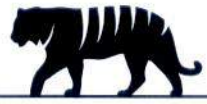

**Local Name: Dotty**

स्थानीय नाम: डॉट्टी

**Born** जन्म: 2012

**Probable Parentage:** Patiha female (T5) & Blue eyed male (T13)

संभावित पितृत्व: पटीहा मादा (T5) और ब्लू-आइड नर (T13)

**'D' like marking above the right eye**

दाएँ आँख के ऊपर 'D' का निशान है



**Location, Date etc** स्थान, दिनांक आदि





Not available



SR



Not available



SR



AT



**Local Name:** Jobhi

स्थानीय नाम: जोभी

**Born** जन्म: 2006

**Probable Parentage:** Jhurjhura female & Bokha male

संभावित पितृत्व: झुरझुरा मादा और बोखा नर

**Broad 'Y' shaped marking on the left face;  
no stripes on the left and right fore limbs**

बाएँ चेहरे पर चौड़ा 'Y' का निशान है;

बाएँ और दाएँ पैरों पर धारियाँ मौजूद नहीं है



**Location, Date etc** स्थान, दिनांक आदि







Not available



SKS



TSV



# BTR-MP-T21-Female



**Local Name: Dhamdhama female**

स्थानीय नाम: ढमढमा मादा

**Born** जन्म: 2007

**Probable Parentage:** Mahaman mother (T23) & Bokha male

संभावित पितृत्व: महामन माँ (T23) और बोखा नर

**1<sup>st</sup> litter** पहली संतति: 2012 | 3 cubs शावक  
(T56♀, T57♂ & T66♀) | Father पिता: T22



**2<sup>nd</sup> litter** दूसरी संतति: 2015 | 1 cub शावक | Father पिता: T22

**Inverted 'R' shaped marking on the left face**

चेहरे के बाएँ तरफ़ उलटा 'R' का निशान है



**Location, Date etc** स्थान, दिनांक आदि



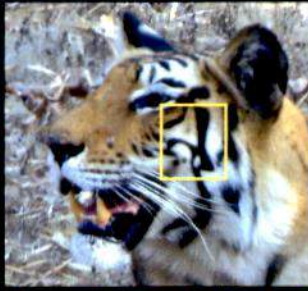

AS



AS



**Local Name: Bheem**

स्थानीय नाम: भीम

**Born** जन्म: Unknown अज्ञात

**Probable Parentage:** Unknown

संभावित पितृत्व: अज्ञात

**No distinct markings**

कोई विशिष्ट चिन्ह नहीं है



**Location, Date etc** स्थान, दिनांक आदि







# BTR-MP-T24-Female



**Local Name: Mahaman Female**

स्थानीय नाम: महामन मादा

**Born** जन्म: 2009

**Probable Parentage:** Mahaman mother (T23) & Bokha male

संभावित पितृत्व: महामन माँ (T23) और बोखा नर

**1<sup>st</sup> litter** पहली संतति: 2013 | 2 cubs शावक (T27 ♂ & T28 ♀) |

Father पिता: T18



**2<sup>nd</sup> litter** दूसरी संतति: 2015 | 4 cubs शावक | Father पिता: T22

**'ज' shaped markings on both sides of the face**

चेहरे के दोनो तरफ़ 'ज' का निशान है



**Location, Date etc** स्थान, दिनांक आदि





# ♂ BTR-MP-T29-Male



**Local Name: Chorbehra / Ranchha Male**

स्थानीय नाम: चोरबेहरा/रंछा नर

**Born** जन्म: 2009

**Probable Parentage:** Unknown

संभावित पितृत्व: अज्ञात

**Flame like marking on the right flank**

पार्श्व के दाएँ तरफ ज्योत का निशान है



**Location, Date etc** स्थान, दिनांक आदि









# BTR-MP-T32-Female



**Local Name: Banbehi / Aamanalla Female**

स्थानीय नाम: बनबेही / आमनाला मादा

**Born** जन्म: 2007

**Probable Parentage:** Elder Banbehi female & B2 male

संभावित पितृत्व: बनबेही बड़ी मादा और B2 नर

**1<sup>st</sup> litter** पहली संतति: 2011 | 3 cubs शावक (T33♂, T46♂ & 1♀) |

Father पिता: T63



**2<sup>nd</sup> litter** दूसरी संतति: 2013 | 4 cubs शावक | Father पिता: T63  
(All lost due to infighting and starvation)

**3<sup>rd</sup> litter** तीसरी संतति: 2015 | 2 cubs शावक ♂ | Father पिता: T63

**Crossed loop like mark on both sides of the neck**

गर्दन के दोनो तरफ़ गाँठ जैसा निशान है



**Location, Date etc** स्थान, दिनांक आदि



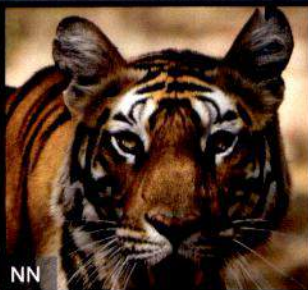



# BTR-MP-T34-Female



**Local Name: Rajbehra Female**

स्थानीय नाम: राजबेहरा मादा

**Born** जन्म: 2007

**Probable Parentage:** Jhurjhura female & Bokha male

संभावित पितृत्व: झुरझुरा मादा और बोखा नर

**1<sup>st</sup> litter** पहली संतति: 2011 | 4 cubs शावक (T35 ♀, T38 ♂, T42 ♀ & T43 ♀) | Father पिता: T18



**2<sup>nd</sup> litter** दूसरी संतति: 2015 | 4 cubs शावक | Father पिता: T9

**Has a spectacle like marking on the right flank**

दाएँ पार्श्व पर ऐनक का निशान है



**Location, Date etc** स्थान, दिनांक आदि







# BTR-MP-T35-Female



**Local Name: Rajbehra Bachi / New Kankati**

स्थानीय नाम: राजबेहरा बच्ची / नई कनकटी

**Born** जन्म: 2011

**Probable Parentage:** Rajbehra female (T34) & Jobhi male (T18)

संभावित पितृत्व: राजबेहरा मादा (T34) और जोभी नर (T18)

**Has a prominent flower like marking on the right flank**

दाएँ पार्श्व पर फूल जैसा निशान है



**Location, Date etc** स्थान, दिनांक आदि





Not available



# ♂ BTR-MP-T37-Male



**Local Name:** Bamera's son / Kankati cub

स्थानीय नाम: बमेरा पुत्र/कनकटी शावक

**Born** जन्म: 2011

**Probable Parentage:** Kankati female (T36) & Bamera male (T63)

संभावित पितृत्व: कनकटी मादा (T36) और बमेरा नर (T63)

**Hair clip like marking on the left flank**

पार्श्व के बाएँ तरफ़ बालों के क्लिप जैसा निशान है



**Location, Date etc** स्थान, दिनांक आदि







# ♂ BTR-MP-T39-Male



**Local Name: Mamu / Mahaman male**

स्थानीय नाम: मामू / महामन नर

**Born** जन्म: 2012

**Probable Parentage:**

Chhoti Mahaman female (T40) & Jobhi male (T18)

संभावित पितृत्व: छोटी महामन मादा (T40) और जोभी नर (T18)

**No distinct markings**

कोई विशिष्ट चिन्ह नहीं है



**Location, Date etc** स्थान, दिनांक आदि







# BTR-MP-T40-Female



**Local Name: Choti Mahaman**

स्थानीय नाम: छोटी महामन

**Born** जन्म: 2009

**Probable Parentage:** Mahaman mother (T23) & Bokha male

संभावित पितृत्व: महामन माँ (T23) और बोखा नर

**1<sup>st</sup> litter** पहली संतति: 2012 | 3 cubs शावक  
(T39 ♂, T44 ♀ & T47 ♂) | Father पिता: T18



**2<sup>nd</sup> litter** दूसरी संतति: 2015 | 3 cubs शावक | Father पिता: T18

**No distinct markings**

कोई विशिष्ट चिन्ह नहीं है



**Location, Date etc** स्थान, दिनांक आदि





Not available





# BTR-MP-T41-Female



**Local Name: Spotty**

स्थानीय नाम: स्पॉटी

**Born** जन्म: 2012

**Probable Parentage:** Patiha female (T5) & Blue eyed male (T13)

संभावित पितृत्व: पटीहा मादा (T5) और ब्लू-आइड नर (T13)

**'T' like marking above the right eye**

दाएँ आँख के उपर "T" का निशान है



**Location, Date etc** स्थान, दिनांक आदि





Not available



Not available





# BTR-MP-T42-Female



**Local Name: Solo**

स्थानीय नाम: सोलो

**Born** जन्म: 2011

**Probable Parentage:** Rajbehra female (T34) & Jobhi male (T18)

संभावित पितृत्व: राजबेहरा मादा (T34) और जोभी नर (T18)

**No distinct markings**

कोई विशिष्ट चिन्ह नहीं है



**Location, Date etc** स्थान, दिनांक आदि







Not available



NB



Not available



NB



# BTR-MP-T43-Female



**Local Name:** Rajbehra choti bachi

स्थानीय नाम: राजबेहरा छोटी बच्ची

**Born** जन्म: 2011

**Probable Parentage:** Rajbehra female (T34) & Jobhi male (T18)

संभावित पितृत्व: राजबेहरा मादा (T34) और जोभी नर (T18)

**No distinct markings**

कोई विशिष्ट चिन्ह नहीं है



**Location, Date etc** स्थान, दिनांक आदि





Not available





# BTR-MP-T45-Female



**Local Name: Mirchaini Female**

स्थानीय नाम: मिर्चैनी मादा

**Born** जन्म: 2003

**Probable Parentage:** Elder Banbehi & B2 male

संभावित पितृत्व: बनबेही बड़ी मादा और B2 नर

**1<sup>st</sup> litter** पहली संतति: 2006 | 2 cubs शावक | Father पिता: B2



**2<sup>nd</sup> litter** दूसरी संतति: 2009 | 3 cubs शावक | Father पिता: B2

**3<sup>rd</sup> litter** तीसरी संतति: 2012 | 3 cubs शावक | Father पिता: Unknown  
अज्ञात

**No distinct markings**

कोई विशिष्ट चिन्ह नहीं है



**Location, Date etc** स्थान, दिनांक आदि







**Local Name: Chota Charger**

स्थानीय नाम: छोटा चार्जर

**Born** जन्म: 2012

**Probable Parentage:**

Chhoti Mahaman female (T40) & Jobhi male (T18)

संभावित पितृत्व: छोटी महामन मादा (T40) और जोभी नर (T18)

**'K' like marking on the right face**

चेहरे के दाएँ तरफ "K" का निशान है



**Location, Date etc** स्थान, दिनांक आदि





Not available

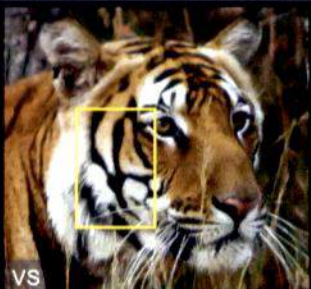

# ♂ BTR-MP-T57-Male



**Local Name: Unknown**

स्थानीय नाम: अज्ञात

**Born** जन्म: 2013

**Probable Parentage:** Dhamdhama female (T21) & Bheem male (T22)

संभावित पितृत्व: ढमढमा मादा (T21) और भीम नर (T22)

**No distinct markings**

कोई विशिष्ट चिन्ह नहीं है



**Location, Date etc** स्थान, दिनांक आदि







Not available



Not available



SG



# BTR-MP-T531-Female



**Local Name: Sukhi cub 1**

स्थानीय नाम: सूखी शावक 1

**Born** जन्म: 2014

**Probable Parentage:**

Patiha female (T5) & Mahaman/Teer/New Charger male (T6)

संभावित पितृत्व: पटीहा मादा (T5) और महामन नर/ तीर/ नया चार्जर नर (T6)

**No distinct markings**

कोई विशिष्ट चिन्ह नहीं है



**Location, Date etc** स्थान, दिनांक आदि





Not available





**Local Name: Sukhi cub 2**

स्थानीय नाम: सूखी शावक 2

**Born** जन्म: 2014

**Probable Parentage:**

Patiha female (T5) & Mahaman/Teer/New Charger male (T6)

संभावित पितृत्व: पटीहा मादा (T5) और महामन नर/ तीर/ नया चार्जर नर (T6)

**No distinct markings**

कोई विशिष्ट चिन्ह नहीं है



**Location, Date etc** स्थान, दिनांक आदि





Not available



KR



# BTR-MP-T533-Female



**Local Name: Sukhi cub 3**

स्थानीय नाम: सूखी शावक 3

**Born** जन्म: 2014

**Probable Parentage:**

Patiha female (T5) & Mahaman/Teer/New Charger male (T6)

संभावित पितृत्व: पटीहा मादा (T5) और महामन नर/ तीर/ नया चार्जर नर (T6)

**No distinct markings**

कोई विशिष्ट चिन्ह नहीं है



**Location, Date etc** स्थान, दिनांक आदि





Not available



Not available

# Photograph Contributors



Ashwin Asrani



Ajay Tharavath



Anurag Sharma



Bhavna Menon



Devendra Gogate



Dipesh Rao



K Raman, IFS



Navneethan B



Nikhil Nagle



Philip Ross



Ravi Pathak



Sanket Deshpande



Saily Gokhale

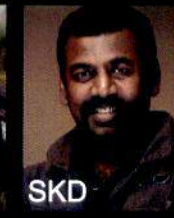

Sandeep Dutta



Sachin Rai



Santosh Saligram



Subrat Kumar Seet



Sudhir Shivaram



T. S. Venkatesh



Vijayarajan Mutthu



Vipin Sharma



Vidya Venkatesh



**Board of editors**

**Shri K. Raman**  
Field Director,  
Bandhavgarh Tiger Reserve, Umaria

**Shri S.S. Sendram**  
ACF,  
Bandhavgarh Tiger Reserve, Umaria

**Dr. B. Navaneethan**  
Senior Research Fellow,  
Wildlife Institute of India, Dehradun

**Vidya Venkatesh**  
CAO,  
Last Wilderness Foundation



NN

MRP Rs.300/-